

Rio de Janeiro, 28 de junho de 2021.

À ADMINISTRAÇÃO DO CONDOMÍNIO PEDRA DE ITAÚNA

A/C: Wellington

Assunto: Relatório Mensal PEDRA DE ITAÚNA

Prezados;

Vimos por meio deste, apresentar relatório das atividades realizadas pela empresa Maria Saucha Planejamento Ambiental, Paisagístico, Consultoria & Execução na manutenção paisagística das áreas ajardinadas do Condomínio Pedra de Itaúna no mês de Junho de 2021.

1. Atividades:

1.1 - Plantio e replantio das áreas de jardins;



Funcionário realizando plantio de Bromélias.

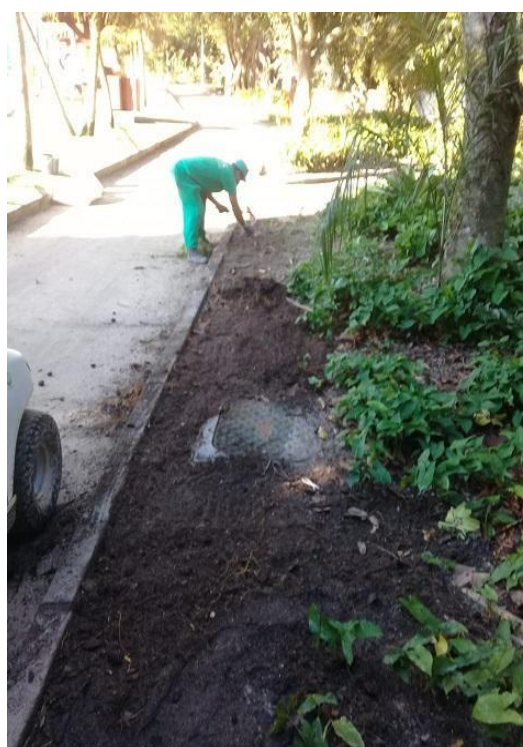

Replante de Singônio sendo realizado.



Funcionário executando novo canteiro.



Plantio de execução de novo canteiro.



Preparação de área para execução de canteiro.

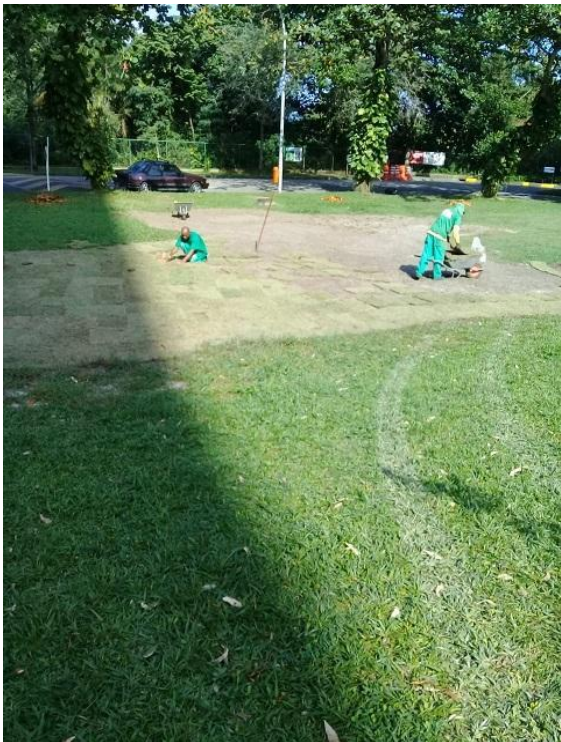

Replanteio de grama esmeralda.



Plantio de Palmeira com utilização de hidrogel.



Plantio de Palmeira com utilização de hidrogel.



Plantio de Bromélias realizado.

Execução do novo canteiro realizado.





Funcionário realizando replantio de zebrina (*Tradescantia zebrina*).



Replante de zebrina (*Tradescantia zebrina*) realizado.



Funcionários realizando plantio de Dianela (*Dianella*) em novo canteiro.



Plantio de Dianela (*Dianella*) realizado.



Plantio de Pandano (*Pandanus veitchii*).

1.2 - Poda de árvores de grande, médio e pequeno porte, inclusive com auxílio de caminhão guindaste;



Poda sendo realizada.

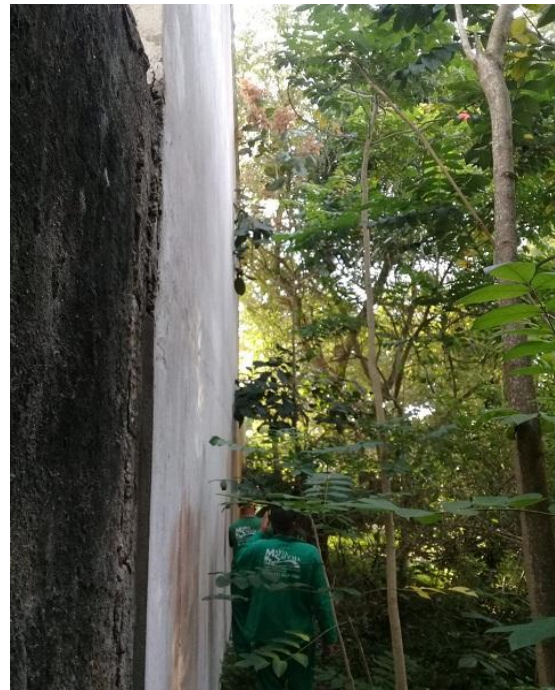

Poda sendo realizada de espécies que estão invadindo as residências.



Poda com auxílio do podão de corda.



Poda de árvores sendo realizada com auxílio do caminhão munk.



Poda de árvores sendo realizada com auxílio do caminhão munk.



Poda de galhos invadindo residências com auxílio do podão.



Funcionário realizando poda e galhos baixos.



Poda sendo realizada com auxílio do caminhão munk.



Funcionários realizando poda em Clússia para levantamento de copa.

1.3 – Limpeza e limpeza manual;



Limpeza de folhas secas em Palmeira com auxílio do caminhão munk.

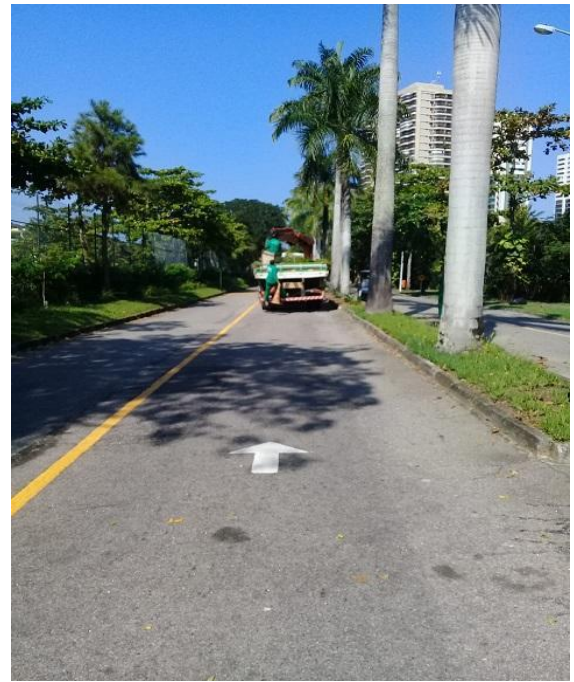

Limpeza de folhas secas em palmeiras com auxílio do caminhão munk.



Limpeza de folhas secas em Palmeira com auxílio do caminhão munk.



Varrição sendo realizada para remoção de restos vegetais.



Varrição de folhas secas.



Limpeza de folhas secas em canteiro de Bromélias.



Capina sendo realizada para remoção de ervas daninhas.

1.4- Roçagem mecânica e corte de grama com auxílio de roçadeiras;



Operador de roçadeira
realizando corte para limpeza.



Operador realizando corte de grama.



Operador de roçadeira realizando corte de grama.

1.5 – Aparo de Bordas e redefinição e áreas ajardinadas;



Funcionário realizando poda de Clúsia para redefinição.



Aparo para redefinição da espécie.



Funcionário realizando poda para redefinição de canteiro.



Poda em coroa de cristo (*Euphorbia mili*).



Funcionário realizando poda em
sansão (*Mimosa caesalpiniaefolia*).

1.6– Adubação;

Funcionário realizando adubação.

Adubação sendo realizada.



Funcionário realizando adubação em Ipês.

Atenciosamente;